MindDoc

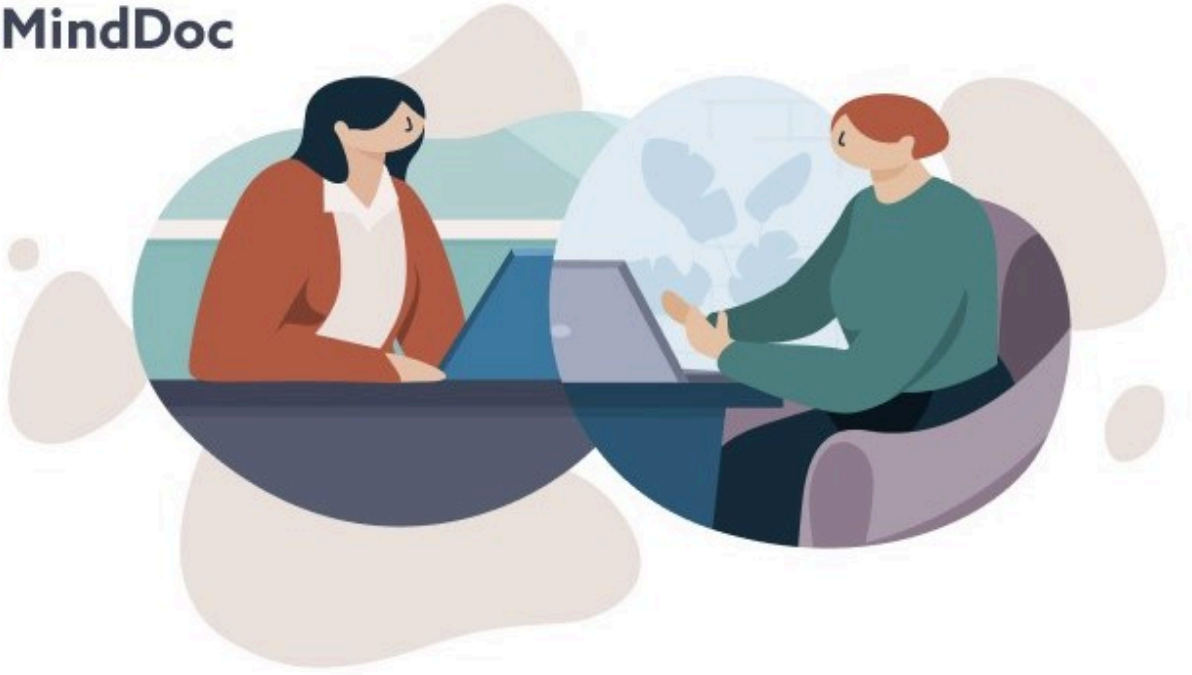

Psychotherapeut:in (VT) für Online-Therapie Remote deutschlandweit (m/w/d)

Werde Teil des MindDoc-Teams & gestalte die Psychotherapie von heute mit!

Videobasierte Therapie deutschlandweit in Festanstellung

Dank flexibler Arbeitszeiten, hast du die Freiheit, ganz nach deinen individuellen Bedürfnissen, aus deinen eigenen Räumlichkeiten zu arbeiten.

Gestalte deine Wochenstunden nach deinen Wünschen und arbeite in Teilzeit oder Vollzeit.

Seit der Gründung im Jahr 2017 hat sich MindDoc zu Deutschlands führendem Anbieter von videobasierter Psychotherapie entwickelt.

Neben der videobasierten Psychotherapie betreibt MindDoc auch eine App zur mentalen Gesundheit, die weltweit von über drei Millionen Menschen auf ihre Smartphones geladen wurde.

Mit unserem individuell zugeschnittenen Angebot ermutigen wir Menschen, ihre psychische Gesundheit selbst in die Hand zu nehmen. Wir machen Hilfe und Unterstützung einfach zugänglich. Jederzeit, überall und für jede:n.

Dich erwartet ein herzliches und engagiertes Team mit Start-up-Mentalität, das gemeinsam und mit großer Leidenschaft alles daran setzt, den Bekanntheitsgrad der videobasierten Psychotherapie, wie auch der digitalen Gesundheitsanwendung zu erweitern und unsere Unternehmensziele zu erreichen.

Bei MindDoc erwartet dich eine abwechslungsreiche Tätigkeit

- Diagnostische, beratende und psychotherapeutische Arbeit mit Patient:innen in Form von videokonferenz-basierten Einzelsitzungen über unsere hauseigene Therapie-Plattform, in der zusätzlich Terminverwaltung, Fragebögen und Lernmodule integriert sind.
- Unterstützung deiner Patient:innen mit Chat-Kontakten zwischen den Sitzungen (Fragebögen, Selbstreflexion, Module in der MindDoc-App, etc.).
- Dokumentation der Behandlungen in einer elektronischen Patientenakte und bei Bedarf Erstellung von Anträgen oder Berichten.
- Durchführung einer leitliniengerechten Therapie in Zusammenarbeit mit unseren Telepsychiater:innen.
- Wissenschaftliche Begleitung der Behandlungen.
- Kollegialer Austausch in einem festen Team, mit einer Teamleitung als direkte:n Ansprechpartner:in, regelmäßigen Teamsitzungen und Intervisionsgruppen innerhalb der Arbeitszeit (inkl. Erhalt von Fortbildungspunkten für die Intervision) - und das alles im Online-Setting!
- Du arbeitest deutschlandweit flexibel aus deinen eigenen (während deiner Arbeitszeit ausschließlich von dir genutzten) Räumlichkeiten.

Das zeichnet dich aus

- Approbation als Psychologische:r oder Ärztliche:r Psychotherapeut:in für Erwachsene mit Fachkundenachweis in Verhaltenstherapie (bei Ärzt:innen Facharztbezeichnung in Psychiatrie und Psychotherapie bzw. Psychosomatische Medizin und Psychotherapie).
- Du kannst dir vorstellen, eine tragfähige therapeutische Beziehung auch online aufzubauen.

- Du kannst mindestens 20 Arbeitsstunden bei uns tätig sein.

Unser Angebot für dich

- Ein innovatives, familienfreundliches Arbeitszeitmodell mit einem attraktiven Festgehalt und zusätzlicher leistungsorientierter Prämie.
- Flexible Arbeitszeiteinteilung, ganz auf deine Bedürfnisse ausgerichtet, da du neben der Bürotätigkeit auch remote von zu Hause oder deiner Praxis aus arbeiten kannst*.
- Kollegialer Austausch und gemeinsame Pausen vor Ort.
- Ein unterstützendes Leitungsteam und eine wertschätzende Unternehmenskultur.
- Ein erfahrenes Patientenmanagment-Team, das dir den größten Teil des Verwaltungsaufwandes abnimmt.
- Kostenlose interne Fortbildungen zur Praxis der Online-Psychotherapie und aktuellen psychotherapeutischen Themen (inkl. Erhalt von Fortbildungspunkten) sowie OnlineFortbildungen der Schön Klinik Gruppe.
- Ein individuell einsetzbares Fortbildungsbudget und Fortbildungstage zum Besuch externer psychotherapeutischer Fortbildungsveranstaltungen
- Events für Mitarbeiter:innen.
- Ein breites Angebot an Benefits - Zuschüsse für dein Mittagessen, EGYM Wellpass, Firmenfahrrad Leasing, betriebliche Altersvorsorge, vermögenswirksame Leistungen, Corporate Benefits, kostenlose Angebote zur Mitarbeiterberatung bei persönlichen und beruflichen Angelegenheiten sowie Privatpatientenstatus in den Schön Kliniken.

Wir freuen uns auf deine Bewerbung und darauf, dich kennenzulernen!

Unsere Stellenausschreibungen richten sich an alle geeigneten Bewerber:innen (m/w/d) unabhängig von den Merkmalen des § 1 AGG (Geschlecht, Alter, Behinderung, Religion, Weltanschauung, ethnischer Herkunft oder sexuelle Identität).

Jetzt bewerben!